Stumme bogstaver med

Tand og Trold



Opgaver lavet af skolelærerlife.dk

Bogen er skrevet af Clara-Amalie Vorre-Grøntved
og illustreret af Thomas Vium

Straarup & Co

Husker du?

Svar på spørgsmål til teksten.
Sæt kryds i den rigtige kasse.



Hvad spiser Tand?

- ☐ Tand spiser lakrids.
- ☐ Tand spiser hindbær.
- ☐ Tand spiser kiks.

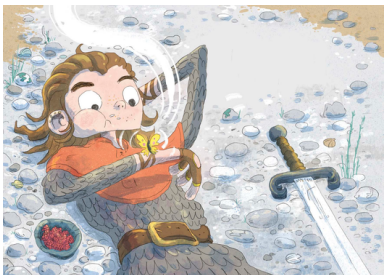

Hvad vil Tands mor have Tand til at gøre?

- ☐ Tand skal dræbe en trold.
- ☐ Tand skal dræbe en ged.
- ☐ Tand skal dræbe en mand.



Hvad gør Tand i stedet?

- ☐ Tand slår en trold ihjel.
- ☐ Tand flytter til et andet land.
- ☐ Tand vil bo med en trold.



Straarup & Co © skolelærerlife.dk

Støvsug siderne

På side 2-5 er der mange ord med stumt d.
Støvsug siderne, marker ordene i teksten, og skriv dem i kassen nederst.

Solen er gul og fuld.

Den skinner mod det mørke vand.

Tand lader sin hånd

glide ned i den fine fjord.

Det får ham til at gyse, så koldt er det.

Det er rart at mærke, hvor vild naturen er.

Skriv her:

fuld



Straarup & Co © skolelærerlife.dk

Skriv løs

Læs ordene med stumt d, og skriv en sætning med hvert af ordene.

bord	
held	
vild	
trold	
kind	
hård	

Straarup & Co © skolelærerlife.dk

Med og uden

Nogle ord findes både med og uden stumt d. Skriv en sætning med hver af ordene.



svær	
sværd	

mor	
mord	

vin	
vind	

Straarup & Co © skolelærerlife.dk



Tøm billedet for ord

Kig godt på billedet. Skriv alle de ting, du kan se på billedet.
I kassen nederst skriver du de ord, der har et stumt bogstav.

Tand



Skriv de ord, der har et stumt bogstav:

Tand

Straarup & Co © skolelærerlife.dk

Hvad tror du?

I disse spørgsmål findes der ikke et rigtigt svar.
Skriv, hvad du tror.

Er Tand vant til at være i naturen?

Får Tand det godt sammen med trolden?

Kommer Tand til at tale med sin mor igen?



Straarup & Co © skolelærerlife.dk

Skriv videre

"Han vil være vild. Vild og venlig som en trold."
Fortsæt historien. Hvad sker der nu med Tand og Trold?

Tands sværd ramte bunden af den kolde fjord ...

Straarup & Co © skolelærerlife.dk

