Stumme bogstaver med

Fie



Opgaver lavet af skolelærerlife.dk

Bogen er skrevet af Clara-Amalie Vorre-Grøntved
og illustreret af Thomas Vium

Straarup & Co

Husker du?

Svar på spørgsmål til teksten. Sæt kryds i den rigtige kasse.

Hvad giver ikke mening i Fies hjerne?

- [ ] At hun skal rydde op.
- [ ] At hun ikke må være med.
- [ ] At hun ikke kan køre hurtigt.



Hvilken farve er Balders crosser?

- [ ] Den er rød.
- [ ] Den er grå.
- [ ] Den er hvid.

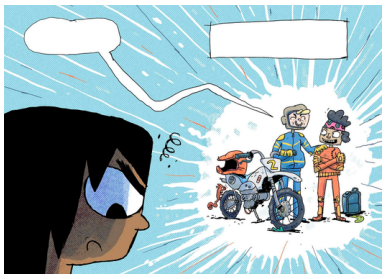

Hvem vinder løbet?

- [ ] Det gør Fie.
- [ ] Det gør Hjalte.
- [ ] Det gør Balder.

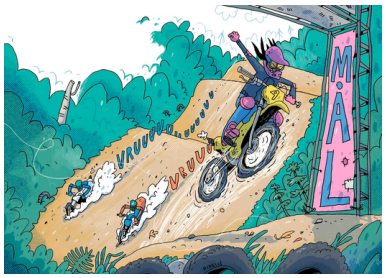

Straarup & Co © skolelærerlife.dk

Farv ordene

Læs ordene og farv. Ord med stumt h farver du røde, ord hvor du kan høre h'et farver du blå.

Stumt h	ikke stumt h

hjem

hjerne

hviler

hey

hvis

hen

hvisker

hjerte

hvæser



enhver

hvem

Straarup & Co © skolelærerlife.dk



Skriv ordene

Kig på billederne, og skriv det rigtige ord i kasserne.
Kan du huske dem alle?

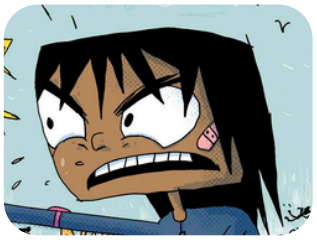

	i					



B				e		



	s				



	j		l			

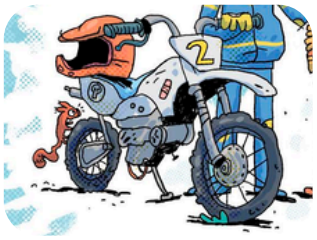

c			s				

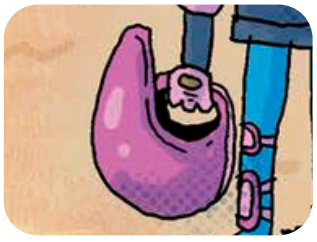

	j	e			

Straarup & Co © skolelærerlife.dk

Find selv ord

Der er rigtig mange ord i bogen, hvor der er et stumt h.
Kig på side 2-7, find ordene, og skriv løs herunder.

hvorfor

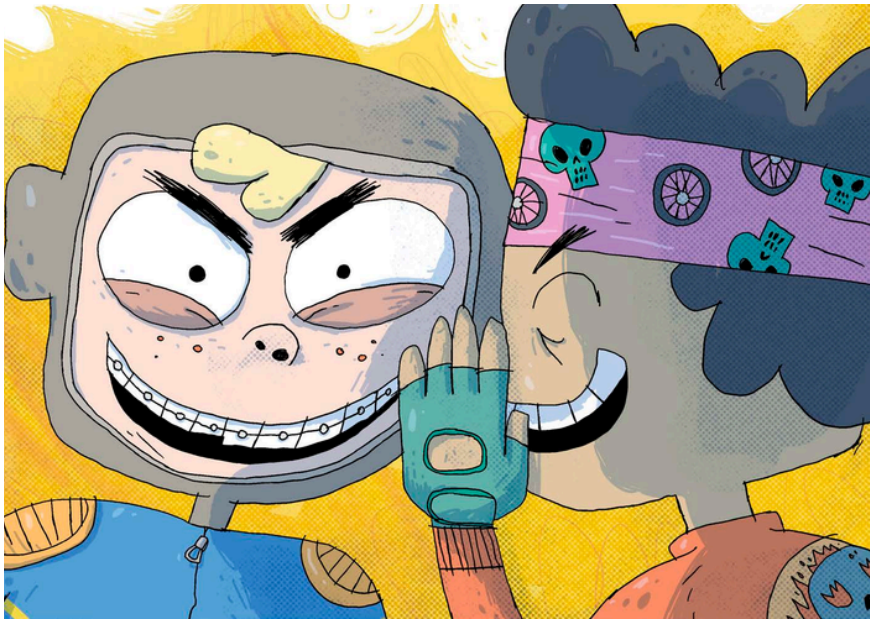

Straarup & Co © skolelærerlife.dk

Skriv løs

Læs ordene med stumt h, og skriv en sætning med hvert af ordene.

hvem	
hjem	
hvad	
hvis	
hvorfor	
hvæser	

Straarup & Co © skolelærerlife.dk

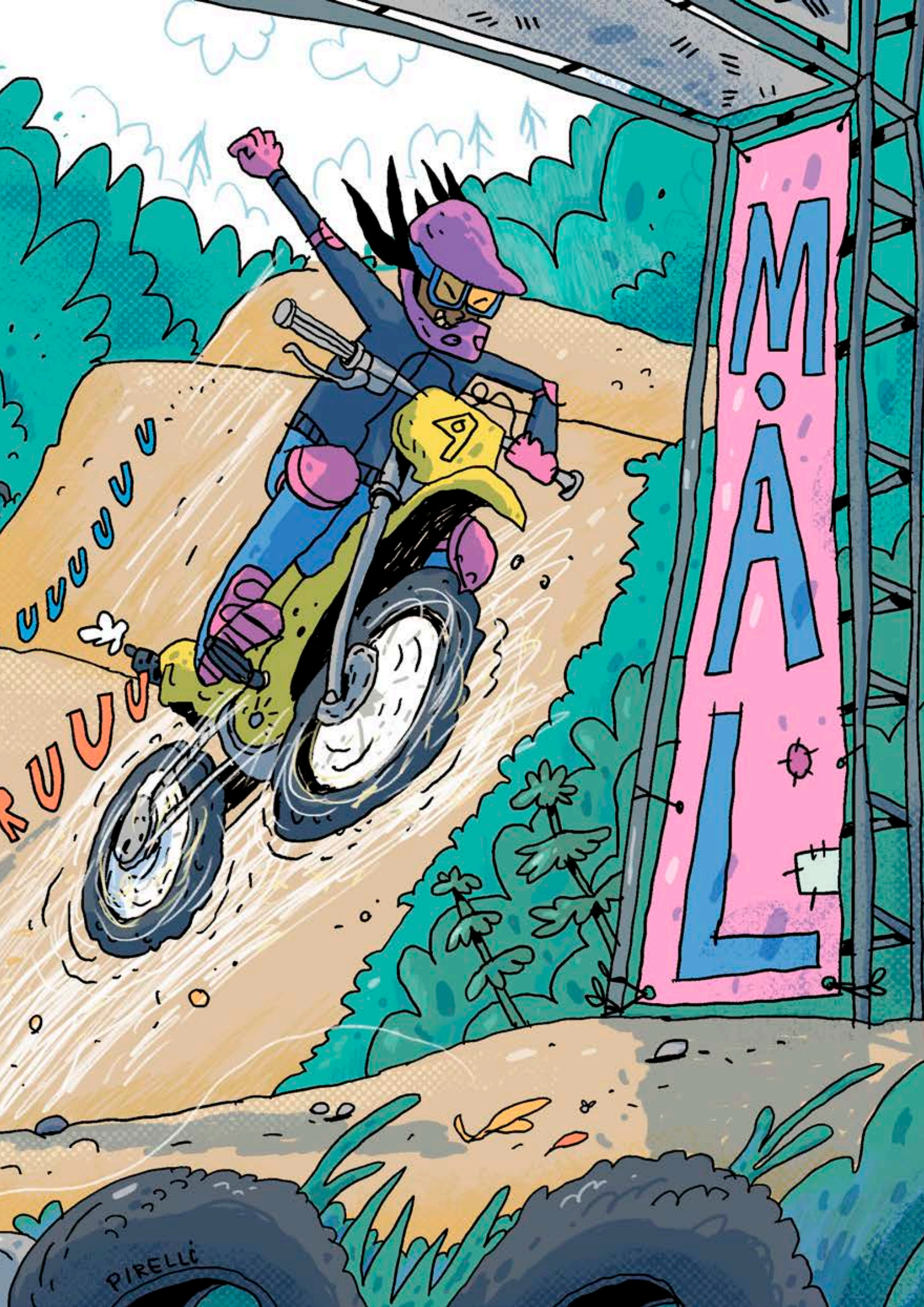
MÀL
RUUU
UUUUU
PIRELLI

Hvad tror du?

I disse spørgsmål findes der ikke et rigtigt svar.
Skriv, hvad du tror.

Hvorfor vil de ikke lade Fie køre med?

Hvor kender Fie drengene fra?

Er det første gang, Fie vinder et løb?

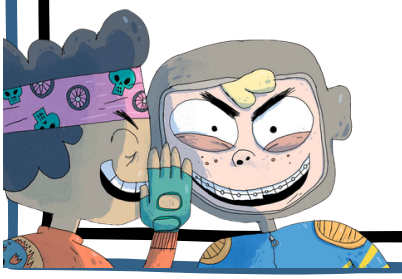

Straarup & Co © skolelærerlife.dk

Skriv og tegn

Fie vil gerne køre crosser i sin fritid.
Hvad laver du i din fritid? Tegn og skriv.

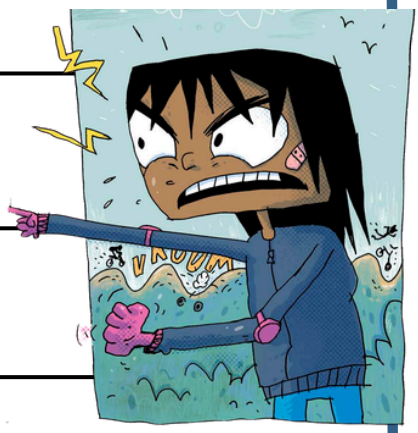

Straarup & Co © skolelærerlife.dk