Stumme bogstaver med

Kit



Opgaver lavet af skolelærerlife.dk

Bogen er skrevet af Clara-Amalie Vorre-Grøntved
og illustreret af Thomas Vium

Straarup & Co

Husker du?

Svar på spørgsmål til teksten. Sæt kryds i den rigtige kasse.

Hvad gør mor og far?

- [ ] De laver mad.
- [ ] De hvisker.
- [ ] De ser tv.

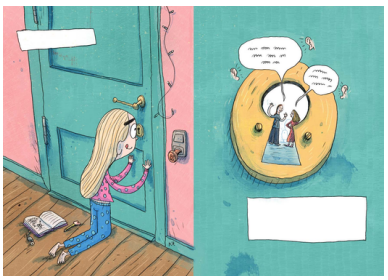

Hvilket dyr foreslår far først, at Kit kan få?

- [ ] En hval.
- [ ] En hjort.
- [ ] En hveps.



Hvad får Kit i gave?

- [ ] En hvid kat.
- [ ] En hvid kanin.
- [ ] En hvid hvalp.



Straarup & Co © skolelærerlife.dk

Støvsug siderne

På side 2-5 er der mange ord med stumt h.
Støvsug siderne, marker ordene i teksten, og skriv dem i kassen nederst.

Mor og far hvisker.

De taler nok om, hvad Kit får i gave i morgen.

Åh, hvor ville hun gerne vide det nu!

Kit smiler sødt til mor og far:

"Hvis I siger det, lover jeg at sove nu."

Far sukker: "Hvad enten du vil sove eller ej, skal du i seng."

Skriv her:

hvisker



Straarup & Co © skolelærerlife.dk


RUUST
D&D
PYNT

Læs og tegn

Læs ordene med stumt h i kassen, og tegn dem.

hval

hveps

hjort

hvalp

Straarup & Co © skolelærerlife.dk

Indsæt ordene

Læs teksten, og indsæt det manglende ord med stumt h.
Du finder alle sætningerne i bogen.

Side 6:

Kits hjerte gør et hop.

"En _____? Hvor skulle den så bo?"

Side 8:

"_____ med i din seng?"

Side 10:

"Væk med dig, _____!"

Kit _____ og slår til fars hånd.

Straarup & Co © skolelærerlife.dk

Skriv løs

Læs ordene med stumt h, og skriv en sætning med hvert af ordene.

hvisker	
hvad	
hvis	
hviler	
hjerte	
hvor	

Straarup & Co © skolelærerlife.dk

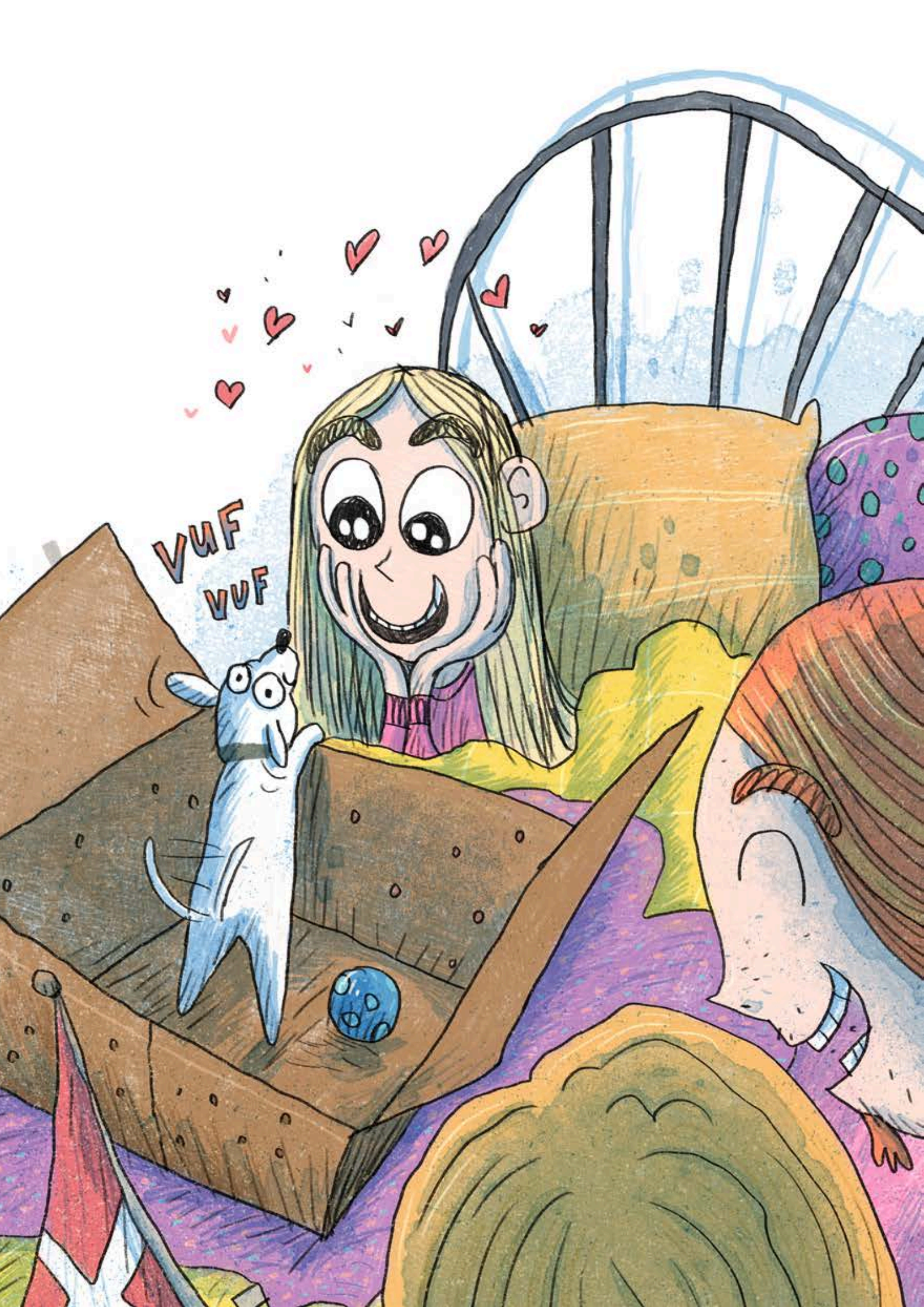
VUF
VUF

Hvad tror du?

I disse spørgsmål findes der ikke et rigtigt svar.
Skriv, hvad du tror.

Hvorfor vil Kit så gerne vide, hvad hun får i gave?

Hvorfor fortæller far om alle de sjove dyr?

Hvad vil Kit kalde sin nye hvalp?

Straarup & Co © skolelærerlife.dk

Fødselsdagsgave

Kit får en hvalp i gave. Hvad ønsker du dig i fødselsdagsgave? Tegn og skriv.

Jeg ønsker mig ...

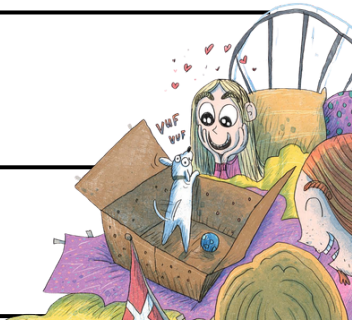

Straarup & Co © skolelærerlife.dk