Stumme bogstaver med

Mona og Thor



Opgaver lavet af skolelærerlife.dk

Bogen er skrevet af Clara-Amalie Vorre-Grøntved
og illustreret af Thomas Vium

Straarup & Co

Husker du?

Svar på spørgsmål til teksten. Sæt kryds i den rigtige kasse.

Hvad hedder Monas ven?

- [ ] Han hedder Hjalte.
- [ ] Han hedder Thor.
- [ ] Han hedder Mathias.



Hvad har Thor givet til Mona?

- [ ] En stor vaffelis.
- [ ] En kattekilling.
- [ ] En kæde med et hvidt hjerte.



Hvem driller Mona og Thor?

- [ ] Det gør Monas mormor.
- [ ] Det gør Thea fra skolen.
- [ ] Det gør Thors far.



Straarup & Co © skolelærerlife.dk

Med eller uden h?

Er der stumt h i ordet?
Læs ordene, og skriv det rigtige på linjen.

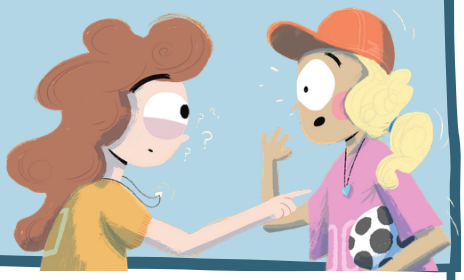

(Tor/Thor) _____ er min ven.

Han bor lige om (jørnet/hjørnet) _____.

Hvorfor skal de (sige/sihge) _____ det?

(Vor/Hvor) _____ ville jeg ønske, at de lod være.

"Vi (ved/hved) _____ jo, hvad vi er."

(Vorfor/Hvorfor) _____ er hun stoppet?

(Tea/Thea) _____ ser på os med røde kinder.

"Han har også et (jerte/hjerte) _____."

Thor og jeg (ler/lehr) _____.

Straarup & Co © skolelærerlife.dk



Skriv løs

Læs ordene med stumt h, og skriv en sætning med hvert af ordene.

hjælper	
hvis	
hvidt	
hjerte	
hvisker	
hvor	

Straarup & Co © skolelærerlife.dk

Find selv ord

Der er rigtig mange ord i bogen, hvor der er et stumt h.
Kig på side 12-17, find ordene, og skriv løs herunder.

hverdag



Straarup & Co © skolelærerlife.dk

Hvad tror du?

I disse spørgsmål findes der ikke et rigtigt svar.
Skriv, hvad du tror.

Hvorfor driller Thea Mona og Thor?

Hvordan har Thea det, da hun selv får et hjerte af Mathias?

Bliver Mona og Thea gode veninder?

Straarup & Co © skolelærerlife.dk



Søg og find

Kig i ordnettet, og find ordene med stumt h.
Streg ordene ud i bunden, når du har fundet dem.

a	g	s	l	i	h	v	a	l	p
r	h	j	e	m	j	æ	d	h	j
s	j	h	n	g	e	r	o	j	ø
a	h	v	e	p	r	s	i	ø	g
e	v	e	i	p	t	e	n	r	j
k	a	p	e	m	e	l	e	n	r
s	d	s	a	f	m	h	a	e	e
t	e	h	v	i	s	æ	k	t	s
r	h	j	e	r	n	e	s	e	y
t	h	v	i	d	t	e	l	t	k

hjerte **hvis** **hjørnet** **hvidt**

hjem **hvad** **hjerne**

Straarup & Co ©skolelærerlife.dk

En god ven

Mona og Thor er gode venner.
Hvad gør en god ven? Skriv løs!



Straarup & Co © skolelærerlife.dk

Søg og find

Kig i ordnettet, og find ordene med stumt h.
Streg ordene ud i bunden, når du har fundet dem.

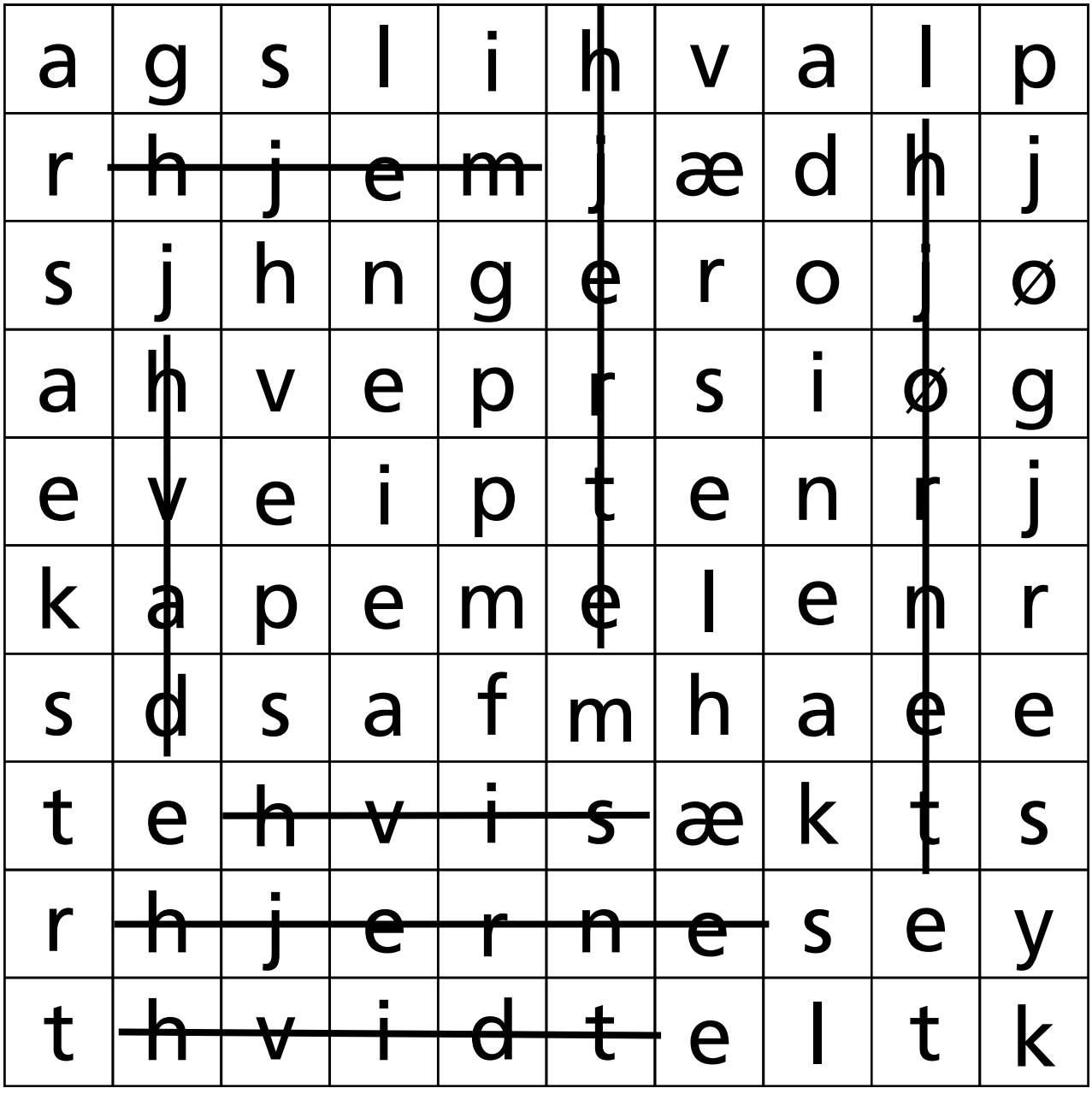

hjerte **hvis** **hjørnet** **hvidt**

hjem **hvad** **hjerne**

Straarup & Co ©skolelærerlife.dk