Stumme bogstaver med

Mads og Lis



Opgaver lavet af skolelærerlife.dk

Bogen er skrevet af Clara-Amalie Vorre-Grøntved
og illustreret af Thomas Vium

Straarup & Co

Husker du?

Svar på spørgsmål til teksten.
Sæt kryds i den rigtige kasse.



Hvad er Lis?

- ☐ Lis er en is-fe.
- ☐ Lis er en sne-fe.
- ☐ Lis er en frost-fe.



Hvor er Lis' plads henne?

- ☐ I forårsriget.
- ☐ I sommerriget.
- ☐ I vinterriget.



Hvem møder Lis?

- ☐ Ild-feen Mads.
- ☐ Flamme-feen Ib.
- ☐ Varme-feen Jens.



Straarup & Co © skolelærerlife.dk

Rigtigt eller forkert?

Læs sætningen, og se, om det blå ord er skrevet rigtigt.
Sæt kryds i RIGTIGT eller FORKERT.

	RIGTIGT	FORKERT
Min plads er her i vinter-riget.	☐	☐
Den er hår og stiv af kulde.	☐	☐
Der er snefal fra himlen.	☐	☐
"Du ser kold ud."	☐	☐
Foran mig står en fe-man.	☐	☐
Han kradser sin kind.	☐	☐

Straarup & Co © skolelærerlife.dk



Læs og tegn

Læs ordene med stumt d i kassen, og tegn dem.

strand

sand

jord

hånd

Straarup & Co © skolelærerlife.dk

Find selv ord

Der er rigtig mange ord i bogen, hvor der er et stumt d.
Kig på side 14-17, find ordene, og skriv løs herunder.

kold



Straarup & Co © skolelærerlife.dk

Med og uden

Nogle ord findes både med og uden stumt d. Skriv en sætning med hver af ordene.



bor	
bord	

hår	
hård	

sin	
sind	

Straarup & Co © skolelærerlife.dk



Hvad tror du?

I disse spørgsmål findes der ikke et rigtigt svar.
Skriv, hvad du tror.

Er Oda og Lis gode veninder?

Bliver Mads og Lis bedste venner for altid?

Tænker Lis aldrig på sol og sommer igen?



Straarup & Co © skolelærerlife.dk

Tegn og skriv

Lis drømmer om sommer og sol.
Hvilken årstid er din favorit? Tegn og skriv.

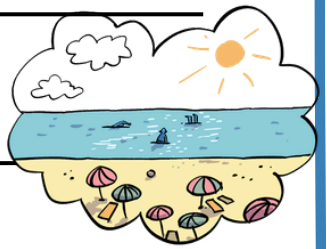

Straarup & Co © skolelærerlife.dk