Læs og forstå med

Vitus

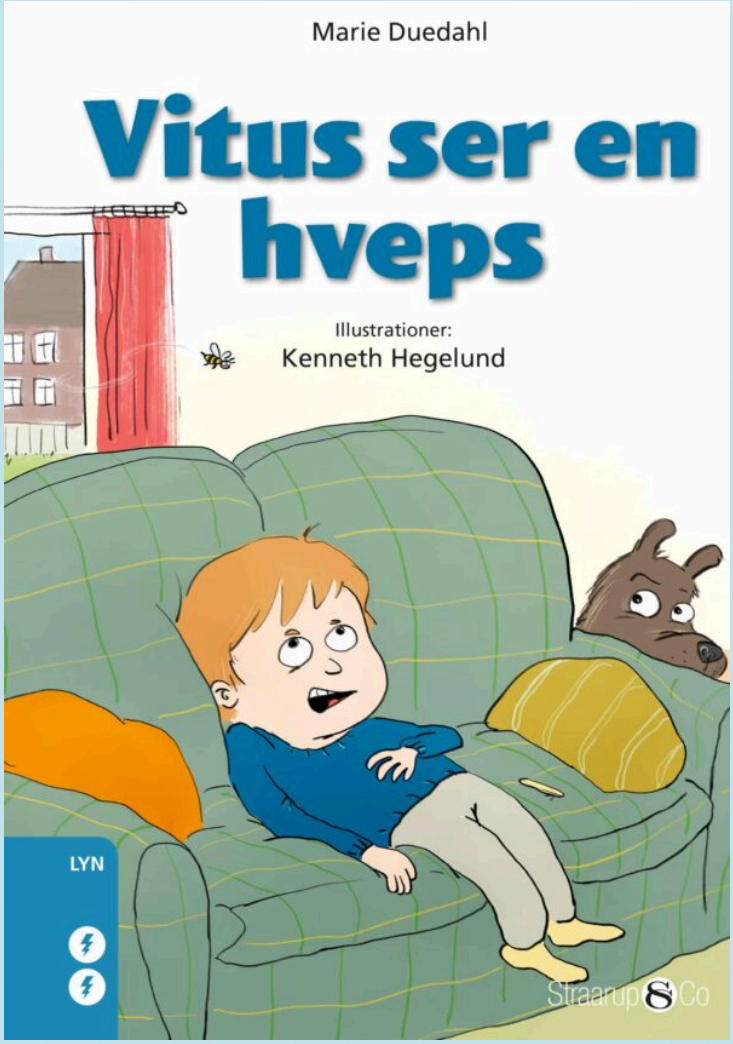

Opgaver lavet af skolelærerlife.dk

Bogen er skrevet af Marie Duedahl
og illustreret af Kenneth Hegelund

Straarup & Co

Før du læser

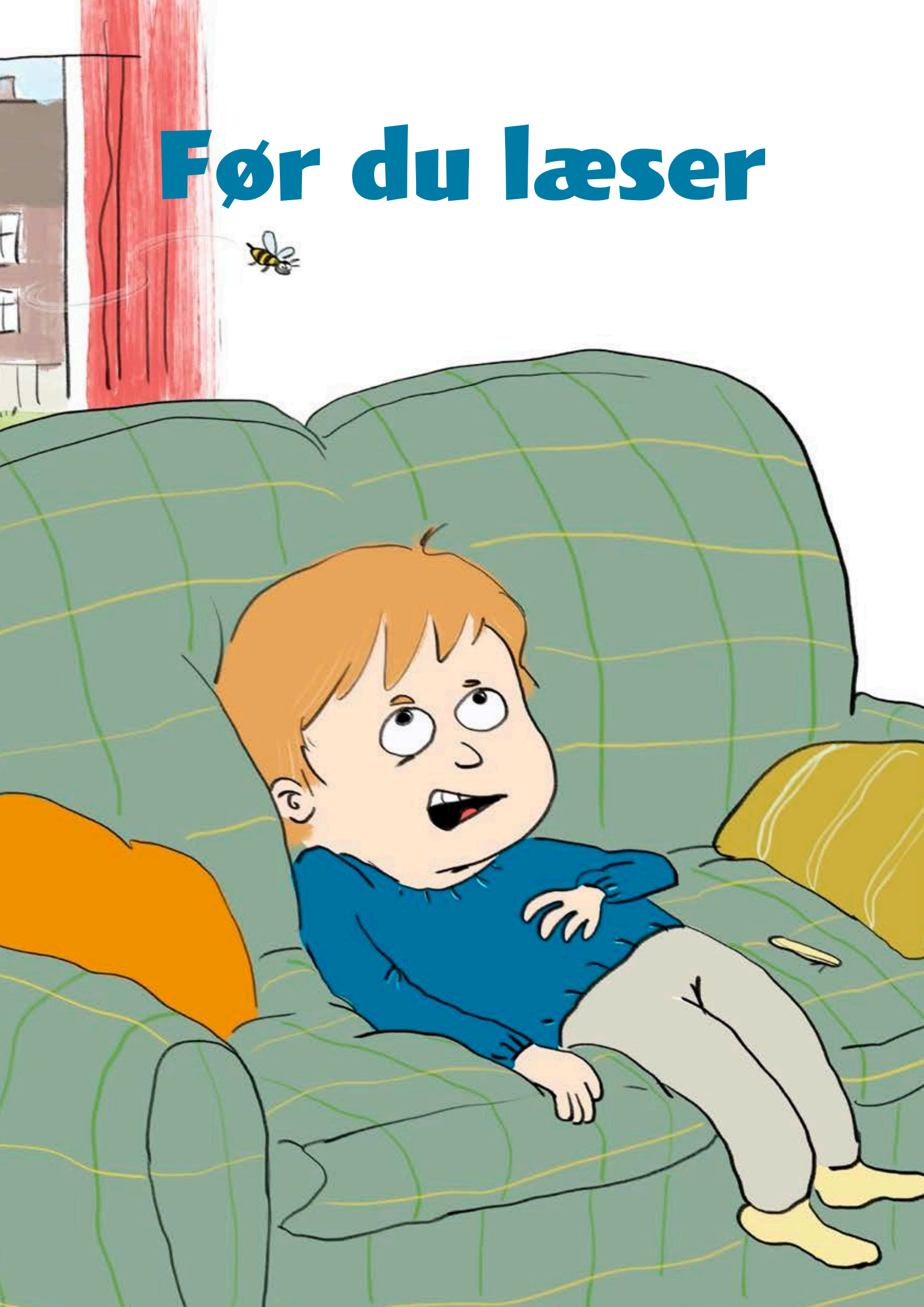

Om bogen

Svar på spørgsmålene, inden du læser bogen.

Hvad hedder bogen?

Hvem har skrevet bogen?

Tøm forsiden for ord:

pude

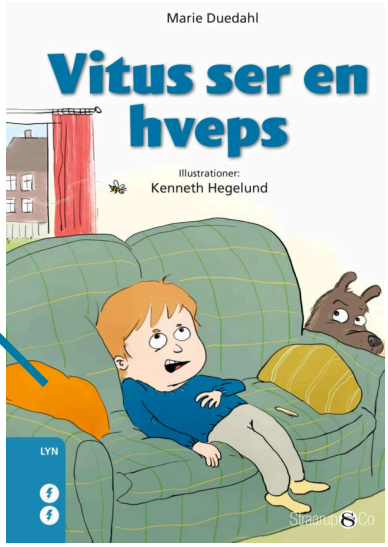

© skolelærerlife.dk

Efter du har læst

Sæt kryds

Læs sætningen, og sæt kryds i enten JA eller NEJ.

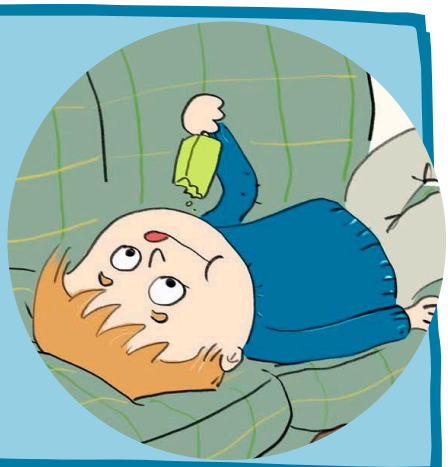

	JA	NEJ
Vitus er i skole i dag.		
Vitus skal have ro.		
Vitus må få en is.		
Vitus ser en koala.		
En hveps er et pisdyr.		
Vitus får frisk luft.		

© skolelærerlife.dk

Skriv pænt

Skriv ord fra teksten så flot du kan.

Vitus -

sofa -

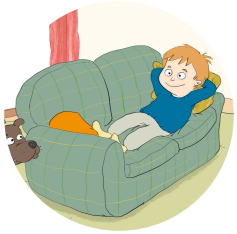

mor -

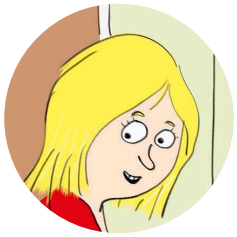

is -

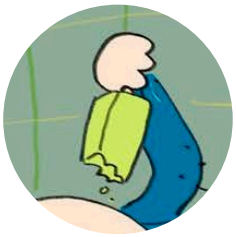

hveps -

bo -

© skolelærerlife.dk

Hvilket ord?

Hvilket ord kan du skrive med bogstaverne? Sæt streg.

f y t l	skønt
h e p v s	frisk
f s a o	luft
u l f t	sofa
n ø s k t	flyt
k f i r s	hveps

© skolelærerlife.dk

Rigtig rækkefølge

Se på billederne, og sæt dem i rigtig rækkefølge.

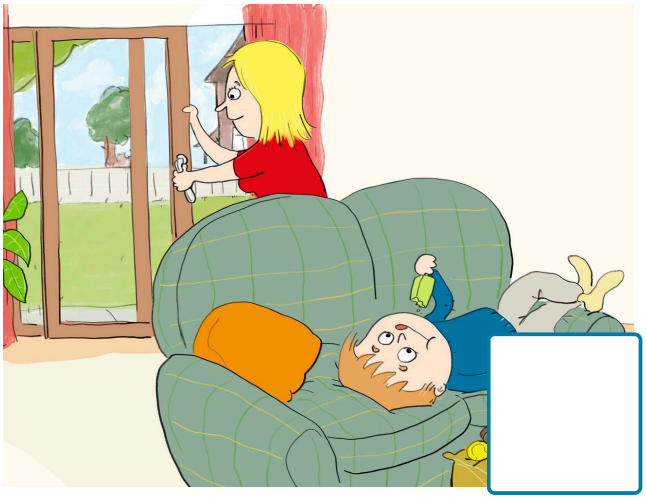

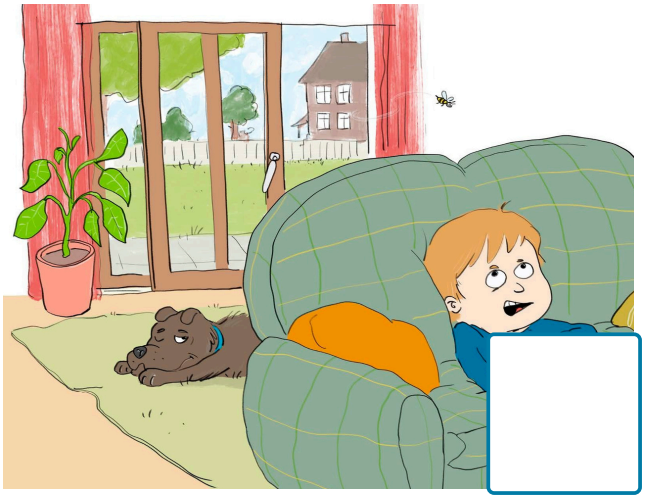

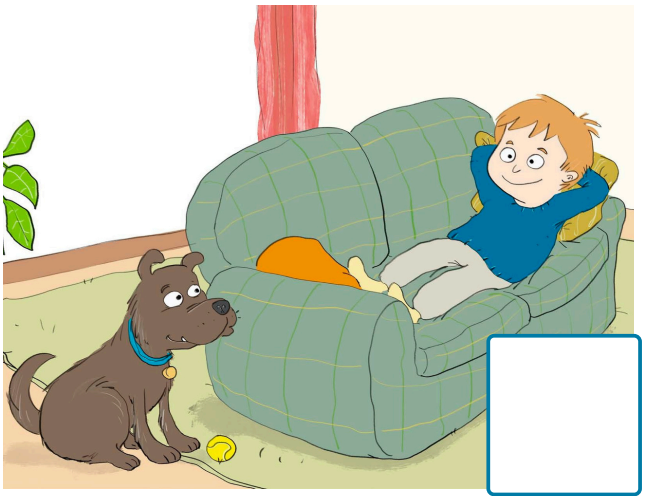

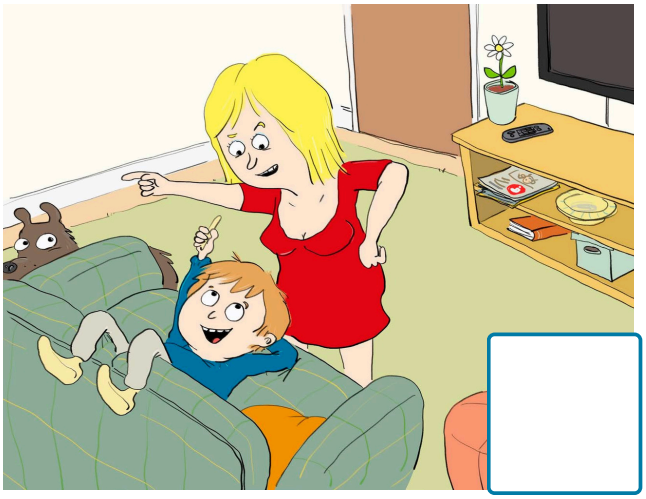

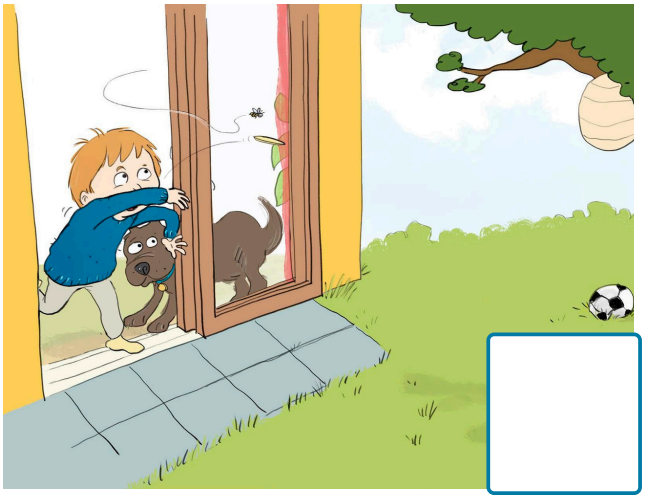

© skolelærerlife.dk

Rod i ordene

Ordene er rodet sammen. Skriv den rigtige sætning på linjen.

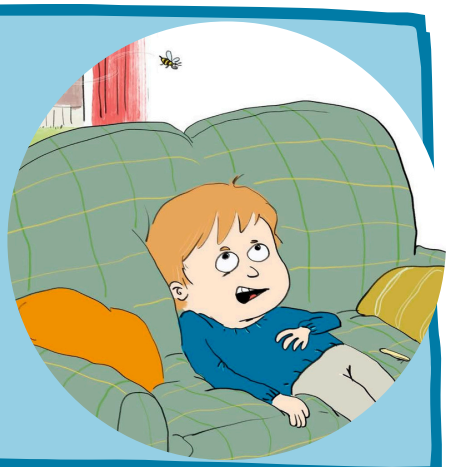

i | Vitus | fri | dag. | har

_____

her. | mor | er | Nu

_____

gå | tur. | Du | en | må

_____

ser | Vitus | hveps | en

_____

© skolelærerlife.dk

Din egen fridag

Vitus har fri. Hvad ville du lave på din fridag, hvis du selv måtte bestemme?

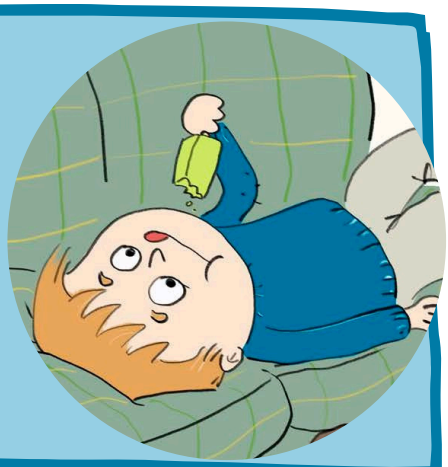

På min fridag ville jeg..

© skolelærerlife.dk