Konsonantklynger med

Klara og Gry

Opgaver lavet af skolelærerlife.dk

Bogen er skrevet af Natasja Erbillor
og illustreret af Jeanett Brahe

Straarup & Co

Husker du?

Svar på spørgsmål til teksten. Sæt kryds i den rigtige kasse.

Hvem jagter Klara og Gry?

- [ ] Det gør to monstre.
- [ ] Det gør deres forældre.
- [ ] Det gør to store hunde.

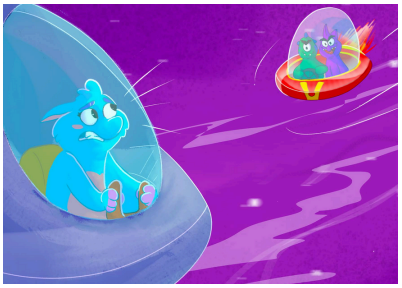

Hvor vil Klara og Gry flygte hen?

- [ ] De skal finde et stjerneskud.
- [ ] De skal finde en komet.
- [ ] De skal finde en anden planet.

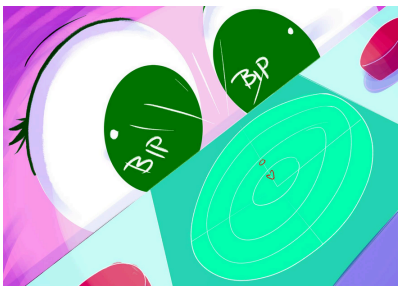

Hvad er Klara og Gry?

- [ ] De er triste.
- [ ] De er seje.
- [ ] De er skøre.

© skolelærerlife.dk

Støvsug siden

På side 2 er der mange konsonantklynger.
Støvsug siden, marker ordene i teksten,
og skriv dem i kassen nederst.

Klara trykker på en knap.

Hun trykker hårdt.

Et skud flyver af sted.

Gry er der også.

Hun griner.

”Flot! Du er god til at skyde.”

Skriv her:

Klara

© skolelærerlife.dk

Skriv selv

Du møder mange ord med konsonantklynger i bogen.
Tænk dig om, og skriv dine egne ord.

Navnet Klara er en konsonantklynge.
Kan du finde på andre ord, der starter med kl?

Flugt er også en konsonantklynge.
Kan du finde på andre ord, der starter med fl?

© skolelærerlife.dk

Læs og tegn

Læs konsonantklyngen i kassen, og tegn det.

stjerne

planet

kløer

bjerg

© skolelærerlife.dk

Tøm billedet for ord

Kig godt på billedet. Lav dine egne streger og find ord med konsonantklynger.

© skolelærerlife.dk

Hvad tror du?

I disse spørgsmål findes der ikke et rigtigt svar.
Skriv, hvad du tror.

Hvorfor er Klara og Gry på et rumskib?

Hvorfor jagter Kløø og Klo dem?

Finder Klara og Gro fred på den anden planet?

© skolelærerlife.dk

Hvilken konsonantklynge?

Hvad skal der stå? Kig godt på ordet, og skriv den rigtige konsonantklynge.

GR	eller	SK

Gr	y		jule
	iner		otte
	oven		yde
	å		arpe
	ud		iber
	ærm		ælver

© skolelærerlife.dk