Før du læser

Kig på forsiden
Hvem har skrevet bogen?

_____

Kig på bagsiden
Skriv tre ting om bier, du kan læse på bagsiden.

1._____

2._____

3._____

Hvorfor tror du, bier spiller en stor rolle i naturen? Sæt X

De laver jord, planter kan vokse i

☐

De hjælper planter med at lave nye planter

☐

De beskytter blomster mod andre insekter

☐

Imens du læser

Læs side 6 og 7
Sæt streg mellem boblerne og det rigtige sted på bien

Brod med gift

Følehorn (også kaldet antenner)

Tre par ben

Øjne

To par vinger

Forkrop med vinger og ben

Bagkrop med organer

Lodden pels

Hoved

Mund med tunge

Imens du læser

Læs side 16 og 17

Hvad gjorde mennesker i gamle dage, når de ville have honning?

_____

_____

Hvad var de første bistader lavet af?_____

Hvor mange kilo honning kan en stor familie bier lave på et år?_____

Læs side 24 og 25
Hvordan er bier og hvepse forskellige?
Færdiggør sætningerne.

Bier har pels og er_____. Hvepse har ikke pels og er _____.

Biers bagkrop er _____. Hvepses bagkrop er _____.

Biers ben er _____og har _____. Hvepses ben er _____.

Imens du læser

Læs side 26 og 27
Sæt X i “Sandt” eller “Falsk”

Sæt X i “Sandt” eller “Falsk”	Sandt	Falsk
Mange blomster har brug for bier til at blive bestøvet		
Der er mange insekter, der er bedre end bier til at bestøve blomster		
Ingen planter har brug for bier – de har kun brug for vinden		
Det ville være svært for planter at lave frø og frugter uden bier		

Læs side 30 og 31
Forklar ordene

Pollen:_____

_____

Nektar:_____

_____

Insekthotel:_____

_____

Efter du har læst

Vi har lært, at der findes rigtig mange arter af bier. Flere end 20.000 arter i verden.
Farvelæg bierne, så de bliver fantasi-arter. Giv dine arter navne, hvis du har lyst.

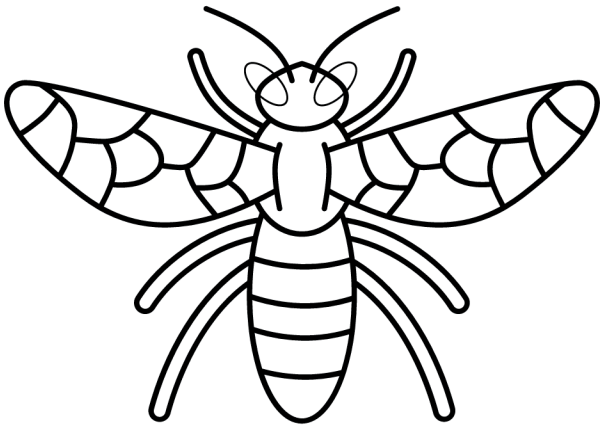

Navn:_____

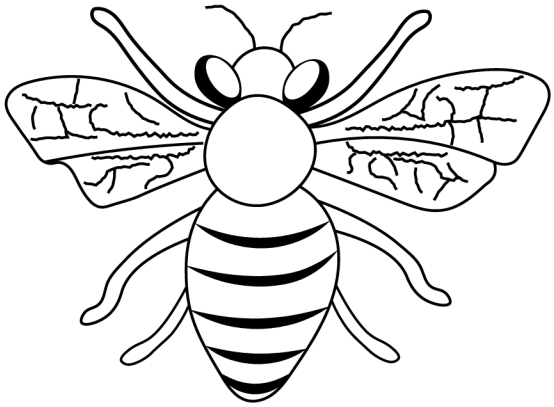

Navn:_____

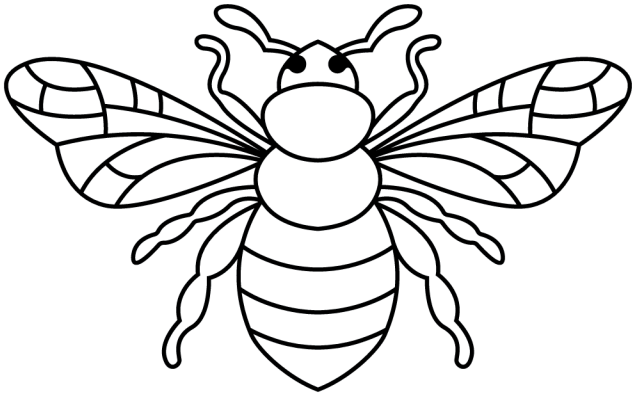

Navn:_____

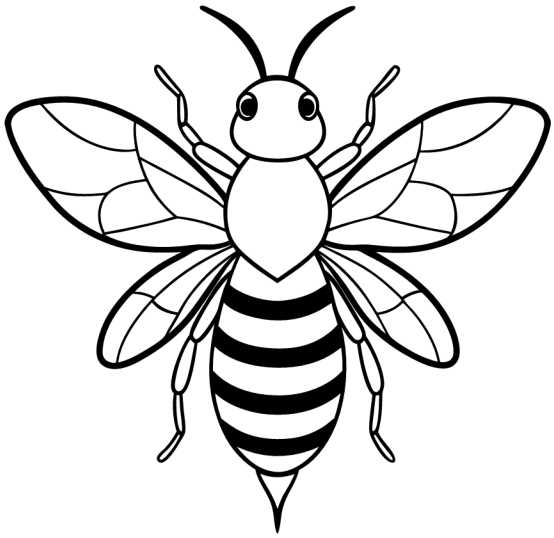

Navn:_____

Psst....På side 8 og 9 kan du få ideer til navne

Efter du har læst

Gå sammen to og to. Stil hinanden spørgsmålene.

Hvorfor er bier vigtige for naturen?
Hvad er det, de hjælper naturen med at gøre?

Har bogen ændret ved noget af det, du synes om bier?

Hvad er det sjoveste, du har lært om bier?

Hvad kan mennesker gøre, for at hjælpe bier?

Hvad kan du og din familie gøre?

Skriv nogle ideer ned til at hjælpe bierne.
Hvis du har lyst, kan du tage dem med hjem.

_____

_____

_____

_____