Dobbeltkonsonanter med

Allan

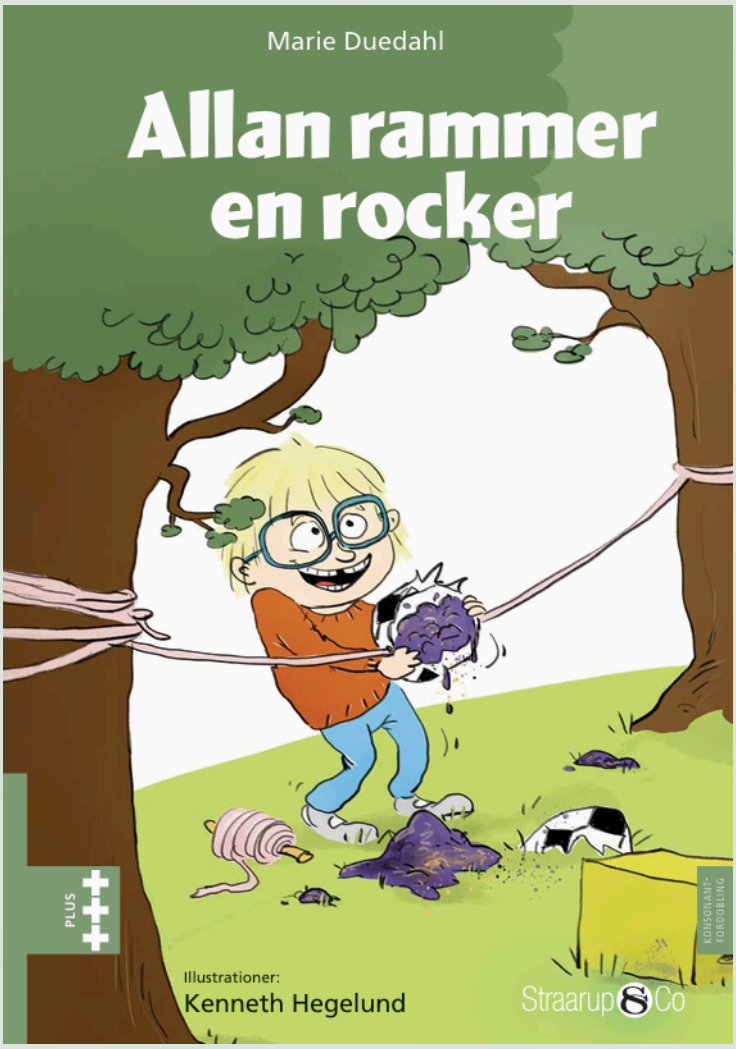

Opgaver lavet af skolelærerlife.dk

Bogen er skrevet af Marie Duedahl
og illustreret af Kenneth Hegelund

Straarup & Co

Husker du?

Svar på spørgsmål til teksten. Sæt kryds i den rigtige kasse.

Hvad er Allan ved at bygge?

- [ ] Allan er ved at bygge en seng.
- [ ] Allan er ved at bygge en bil.
- [ ] Allan er ved at bygge en vippe.

Hvem kan Allan pludselig høre omme bag hækken?

- [ ] Han kan høre Rollo.
- [ ] Han kan høre Benny og Kenny.
- [ ] Han kan høre mor.

Hvem rammer Allan med blommemos?

- [ ] Allan rammer Benny og Kenny.
- [ ] Allan rammer Ronny.
- [ ] Allan rammer Rollo.

© skolelærerlife.dk

Indsæt ordene

Læs teksten, og indsæt de manglende ord.
Du kan finde ordene i bunden af siden.

Allan _____ og _____ .

Han er ved at _____ en kæmpe

_____ .

Han har travlt med _____ og

_____ .

"Ja, jeg går med _____ snart."

© skolelærerlife.dk

Disse ord mangler

bygge Rollo stønner brædder

hammer sukker vippe

Skriv ordet

Kig på billederne, find ordet i bunden, og skriv på linjen.

_____

_____

_____

_____

_____

_____

Rollo tvillinger hammer

lytter Allan blommemos

© skolelærerlife.dk

Find selv ord

Der er rigtig mange andre ord i bogen med dobbeltkonsonant. Kig på siderne 4-7, find ord med dobbeltkonsonant, og skriv dem herunder.

stille

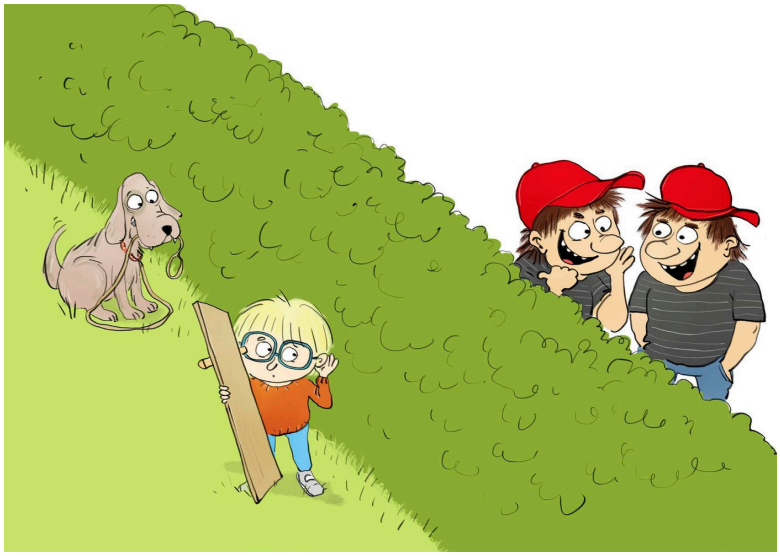

© skolelærerlife.dk

En eller to?

Skal der være dobbeltkonsonanter eller ej?
Læs ordene, og skriv det rigtige på linjen.

Ja, jeg går med (Rolo/Rollo) _____ snart.

Der er (stemer/stemmer) _____.

Allan kan ikke nå at (geme/gemme) _____ sig.

Han kigger rundt i (græset/græsset) _____ .

Mos. Mos. (Blomemos/blommemos) _____ .

Mor (kiger/kigger) _____ ud på Allan.

Så (sliper/slipper) _____ han.

Lige i (naken/nakken) _____ !

De to (bøler/bøller) _____ står bare.

© skolelærerlife.dk

Læs og tegn

Læs ordet, og tegn det.

nakken	tusser
mudder	hækken
bøffer	gorilla

© skolelærerlife.dk

Hvad tror du?

I disse spørgsmål findes der ikke et rigtigt svar.
Skriv, hvad du tror.

Mor vil gerne have, at Allan skal gå en tur med Rollo. Hvorfor hører Allan ikke efter?

Hvorfor tror du, at Benny og Kenny driller Allan?

Hvorfor vil Allan pludselig gerne gå en lang tur med Rollo?

© skolelærerlife.dk