Straarup&Co

3.C I SNE

Et litteraturforløb til den letlæste serie til indskolingen.
17 søde, friske og sjove børn fra 3. klasse skal til samme fest på skolen.
Vi følger elevernes tanker omkring skole, venskaber, familie, dem selv og deres klassekammerater.
Bøgerne er skrevet af Marie Duedahl og illustreret af Britt Berg.

©Danskfaglighed

Straarup&Co

HVEM ER HVEM?

Gå sammen med en makker og se,
hvem der kan huske flest navne på personerne.

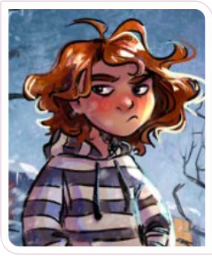
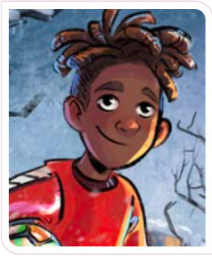
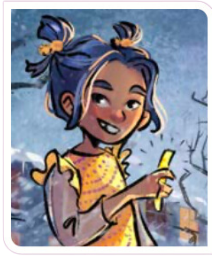
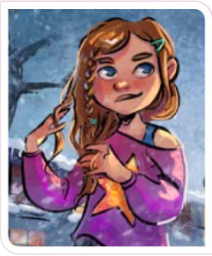
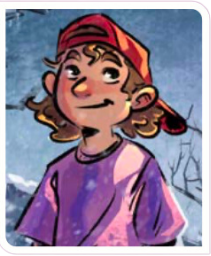

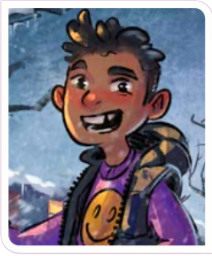
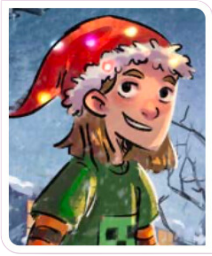
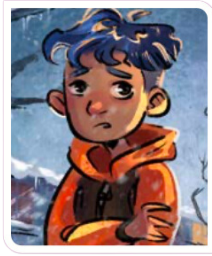
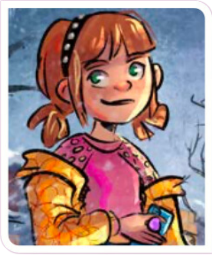
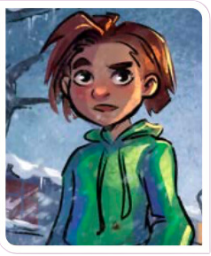

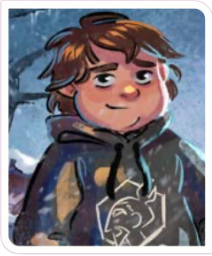

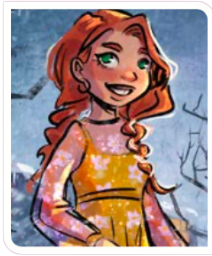

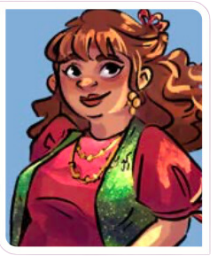

©Danskfaglighed

NOMINERINGER

(klassediskussion)

I skal i fællesskab blive enige om
hvem i 3.c, der skal have 'nomineringerne'
på de næste 2 sider.

Klip dem evt. ud,
og kombiner dem med billederne af eleverne
fra opgaven "Hvem er hvem".

De 2 kort med spørgsmålstegn på,
skal I selv finde på nomineringer til.

©Danskfaglighed

©Danskfaglighed

Klassens bedste ven

Klassens drillepind

?

Klassens dyreven

Klassens bølle

?

©Danskfaglighed

VENNETRÆ

Lav et stort træ i karton,
og hæng det op på en væg
i klassen.

Klip billederne af eleverne
i 3.c ud,
og sæt dem sammen,
så de elever, der er venner,
sidder sammen i træet.

En del af eleverne skal I
bruge flere billeder af,
da de har flere venner i
klassen.

©Danskfaglighed

Straarup&Co

Straarup & Co

VENNETRÆ

Klip billederne ud, og placer dem på vennetræet.

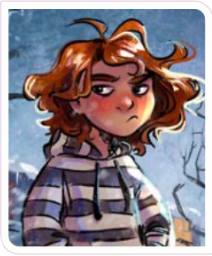
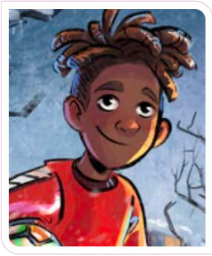
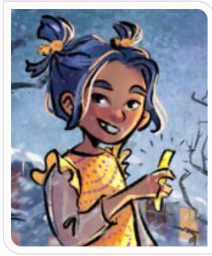
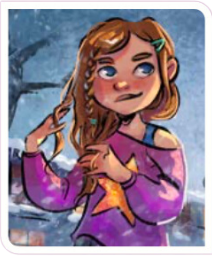
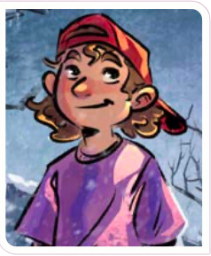

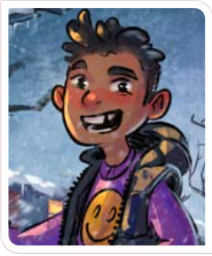
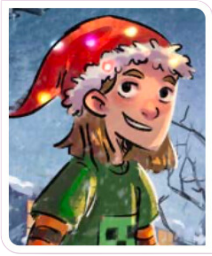
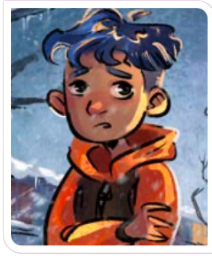
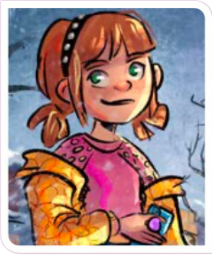
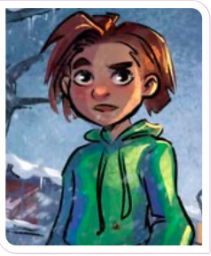

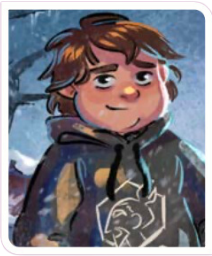

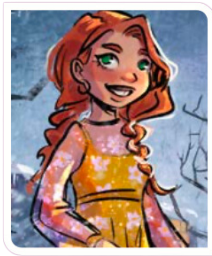

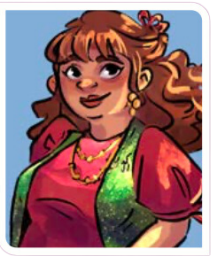

©Danskfaglighed

Straarup&Co

MOTTO

(evt fælles på klassen)

3.c har et motto:

"Lad det storme. Lad det sne. Vi holder sammen i 3.c"

Hvad er et motto?

Hvad betyder 3.c's motto?

Prøv at finde på et motto for din/jeres klasse

- kan I få det til at rime?

©Danskfaglighed

Straarup&Co

FØR DU LÆSER

Se godt på billedet af bogens forside og hovedpersonens billede (side 1).
Prøv at skrive 3 ting ned, som du tænker på, når du ser personen.

Ser personen fx ensom ud?
Tror du, han/hun er populær i klassen?
Tror du, han/hun går til sport?
Osv.

©Danskfaglighed

Straarup&Co

MENS DU LÆSER

Alle personerne har et problem eller et ønske,
som de tænker meget på til festen.

Hvad er hovedpersonens største problem/ønske?

Gode venner er vigtige for at have det godt i skolen.
Nogle gange bliver man ven med én,
man ikke havde troet man ville blive det med.

Hvem er hovedpersonens tætte venner?
Hvorfor tror du, at de er/bliver gode venner?

©Danskfaglighed

Straarup&Co

EFTER LÆSNING

Nu har du læst bogen og kender hovedpersonen.

Havde du gættet de 3 ting om hovedpersonen rigtigt?
(I opgaven 'Før du læser')
Hvorfor/hvorfor ikke?

Beskriv hovedpersonen med 3 nye ting/ord.

©Danskfaglighed

Benyt bilag 1

JYTTES INDRE OG YDRE PERSONKARAKTERISTIK

I skal arbejde sammen i små grupper på ca. 4 personer.

Find i fællesskab 6 ting, der fortæller noget om Jyttes udseende
(Ydre personkarakteristik)
Find derefter 6 ting, der fortæller noget om Jyttes personlighed/egenskaber/karaktertræk.
(Indre personkarakteristik)

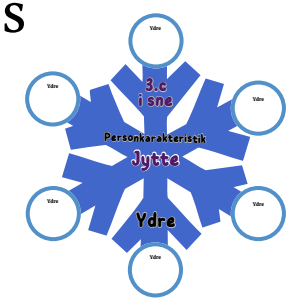

Skriv dem i cirklerne, klip dem ud og lim dem på de 2 snefnug.

Hæng dem derefter op i klassen.

©Danskfaglighed

RIMOPGAVE

Der er flere forskellige rim i bøgerne.

Fx har 3.c et motto, der rimer:

“Lad det storme. Lad det sne. Vi holder sammen i 3.c”

Nogle af titlerne på bøgerne rimer også:

Smil Emil **Zille er stille** **Gorm i storm**

Serien hedder “3.c i sne”, og derfor skal du nu lave et rim om ‘sne’

Start med at finde mindst 4 ord, som rimer på ‘sne’.

Jo flere du kan finde, jo nemmere bliver det til sidst.

Hvad tænker du på, når du hører ordet ‘sne’?

Skriv nu dit sne-rim. Længden bestemmer du selv.

©Danskfaglighed

Straarup & Co

Benyt bilag 2

FOLDEBOG

Hver gang du har læst en af de 17 bøger,
skal du klippe den foldebog ud, som passer til.

Besvar spørgsmålene om bogen i foldebogen,
og fold den til en kugle,
ved at lukke de 2 låger.

Forsiden er den side, hvor bogens titel står.

(**Siderne skal kopieres på begge sider,
så de kan foldes ud af et og samme stykke papir**)

©Danskfaglighed

Bilag 2

Alba

SPÅ

Spå en fremtid for hovedpersonen.
Hvordan tror du, hovedpersonen er,
når han/ hun går ud af 9. klasse?

Hvad tror du, hovedpersonen laver om 10 år?

Straarup & Co

©Danskfaglighed

Bilag 2

Hvad har personen lært i bogens slutning?

RÅD

Personerne i bøgerne bruger deres venner/ familie/klasselærer til at få hjælp til svære ting.
Hvem bruger personen i bogen?
Hvilket råd ville du give hovedpersonen, hvis du kunne?

LÆRDOM

Alle personerne har lært noget om dem selv til festen.

Straarup & Co

©Danskfaglighed

Bilag 2

Danny

SPÅ

Spå en fremtid for hovedpersonen.
Hvordan tror du, hovedpersonen er,
når han/ hun går ud af 9. klasse?

Hvad tror du, hovedpersonen laver om 10 år?

Straarup & Co

©Danskfaglighed

Bilag 2

Hvad har personen lært i bogens slutning?

RÅD

Personerne i bøgerne bruger deres venner/ familie/klasselærer til at få hjælp til svære ting.
Hvem bruger personen i bogen?
Hvilket råd ville du give hovedpersonen, hvis du kunne?

LÆRDOM

Alle personerne har lært noget om dem selv til festen.

Straarup & Co

©Danskfaglighed

Bilag 2

Farid

SPÅ

Spå en fremtid for hovedpersonen.
Hvordan tror du, hovedpersonen er,
når han/ hun går ud af 9. klasse?

Hvad tror du, hovedpersonen laver om 10 år?

Straarup & Co

©Danskfaglighed

Bilag 2

Hvad har personen lært i bogens slutning?

RÅD

Personerne i bøgerne bruger deres venner/ familie/klasselærer til at få hjælp til svære ting.
Hvem bruger personen i bogen?
Hvilket råd ville du give hovedpersonen, hvis du kunne?

LÆRDOM

Alle personerne har lært noget om dem selv til festen.

Straarup & Co

©Danskfaglighed

Bilag 2

Tessa

SPÅ

Spå en fremtid for hovedpersonen.
Hvordan tror du, hovedpersonen er,
når han/ hun går ud af 9. klasse?

Hvad tror du, hovedpersonen laver om 10 år?

Straarup & Co

©Danskfaglighed

Bilag 2

Hvad har personen lært i bogens slutning?

RÅD

Personerne i bøgerne bruger deres venner/ familie/klasselærer til at få hjælp til svære ting.
Hvem bruger personen i bogen?
Hvilket råd ville du give hovedpersonen, hvis du kunne?

LÆRDOM

Alle personerne har lært noget om dem selv til festen.

Straarup & Co

©Danskfaglighed

Bilag 2

Gorm

SPÅ

Spå en fremtid for hovedpersonen.
Hvordan tror du, hovedpersonen er,
når han/ hun går ud af 9. klasse?

Hvad tror du, hovedpersonen laver om 10 år?

Straarup & Co

©Danskfaglighed

Bilag 2

Hvad har personen lært i bogens slutning?

RÅD

Personerne i bøgerne bruger deres venner/ familie/klasselærer til at få hjælp til svære ting.
Hvem bruger personen i bogen?
Hvilket råd ville du give hovedpersonen, hvis du kunne?

LÆRDOM

Alle personerne har lært noget om dem selv til festen.

Straarup & Co

©Danskfaglighed

Bilag 2

Huda

SPÅ

Spå en fremtid for hovedpersonen.
Hvordan tror du, hovedpersonen er,
når han/ hun går ud af 9. klasse?

Hvad tror du, hovedpersonen laver om 10 år?

Straarup & Co

©Danskfaglighed

Bilag 2

Hvad har personen lært i bogens slutning?

RÅD

Personerne i bøgerne bruger deres venner/ familie/klasselærer til at få hjælp til svære ting.
Hvem bruger personen i bogen?
Hvilket råd ville du give hovedpersonen, hvis du kunne?

LÆRDOM

Alle personerne har lært noget om dem selv til festen.

Straarup & Co

©Danskfaglighed

Bilag 2

Ivan

SPÅ

Spå en fremtid for hovedpersonen.
Hvordan tror du, hovedpersonen er,
når han/ hun går ud af 9. klasse?

Hvad tror du, hovedpersonen laver om 10 år?

Straarup & Co

©Danskfaglighed

Bilag 2

Hvad har personen lært i bogens slutning?

RÅD

Personerne i bøgerne bruger deres venner/ familie/klasselærer til at få hjælp til svære ting.
Hvem bruger personen i bogen?
Hvilket råd ville du give hovedpersonen, hvis du kunne?

LÆRDOM

Alle personerne har lært noget om dem selv til festen.

Straarup & Co

©Danskfaglighed

Bilag 2

Karl

SPÅ

Spå en fremtid for hovedpersonen.
Hvordan tror du, hovedpersonen er,
når han/ hun går ud af 9. klasse?

Hvad tror du, hovedpersonen laver om 10 år?

Straarup & Co

©Danskfaglighed

Bilag 2

Hvad har personen lært i bogens slutning?

RÅD

Personerne i bøgerne bruger deres venner/ familie/klasselærer til at få hjælp til svære ting.
Hvem bruger personen i bogen?
Hvilket råd ville du give hovedpersonen, hvis du kunne?

LÆRDOM

Alle personerne har lært noget om dem selv til festen.

Straarup & Co

©Danskfaglighed

Bilag 2

Lill

SPÅ

Spå en fremtid for hovedpersonen.
Hvordan tror du, hovedpersonen er,
når han/ hun går ud af 9. klasse?

Hvad tror du, hovedpersonen laver om 10 år?

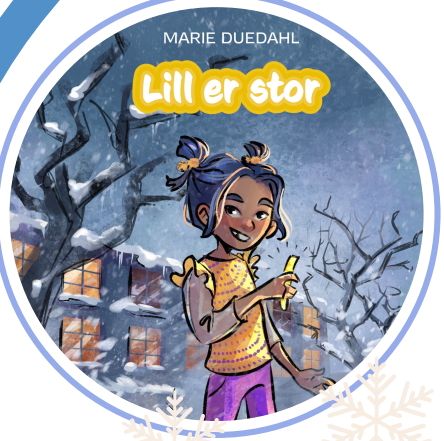

Straarup & Co

©Danskfaglighed

Bilag 2

Hvad har personen lært i bogens slutning?

RÅD

Personerne i bøgerne bruger deres venner/ familie/klasselærer til at få hjælp til svære ting.
Hvem bruger personen i bogen?
Hvilket råd ville du give hovedpersonen, hvis du kunne?

LÆRDOM

Alle personerne har lært noget om dem selv til festen.

Straarup & Co

©Danskfaglighed

Bilag 2

Maj

SPÅ

Spå en fremtid for hovedpersonen.
Hvordan tror du, hovedpersonen er,
når han/ hun går ud af 9. klasse?

Hvad tror du, hovedpersonen laver om 10 år?

Straarup & Co

©Danskfaglighed

Bilag 2

Hvad har personen lært i bogens slutning?

RÅD

Personerne i bøgerne bruger deres venner/ familie/klasselærer til at få hjælp til svære ting.
Hvem bruger personen i bogen?
Hvilket råd ville du give hovedpersonen, hvis du kunne?

LÆRDOM

Alle personerne har lært noget om dem selv til festen.

Straarup & Co

©Danskfaglighed

Bilag 2

Nik

SPÅ

Spå en fremtid for hovedpersonen.
Hvordan tror du, hovedpersonen er,
når han/ hun går ud af 9. klasse?

Hvad tror du, hovedpersonen laver om 10 år?

Straarup & Co

©Danskfaglighed

Bilag 2

Hvad har personen lært i bogens slutning?

RÅD

Personerne i bøgerne bruger deres venner/ familie/klasselærer til at få hjælp til svære ting.
Hvem bruger personen i bogen?
Hvilket råd ville du give hovedpersonen, hvis du kunne?

LÆRDOM

Alle personerne har lært noget om dem selv til festen.

Straarup & Co

©Danskfaglighed

Bilag 2

Palle

SPÅ

Spå en fremtid for hovedpersonen.
Hvordan tror du, hovedpersonen er,
når han/ hun går ud af 9. klasse?

Hvad tror du, hovedpersonen laver om 10 år?

Straarup & Co

©Danskfaglighed

Bilag 2

Hvad har personen lært i bogens slutning?

RÅD

Personerne i bøgerne bruger deres venner/ familie/klasselærer til at få hjælp til svære ting.
Hvem bruger personen i bogen?
Hvilket råd ville du give hovedpersonen, hvis du kunne?

LÆRDOM

Alle personerne har lært noget om dem selv til festen.

Straarup & Co

©Danskfaglighed

Bilag 2

Sølve

SPÅ

Spå en fremtid for hovedpersonen.
Hvordan tror du, hovedpersonen er,
når han/ hun går ud af 9. klasse?

Hvad tror du, hovedpersonen laver om 10 år?

Straarup & Co

©Danskfaglighed

Bilag 2

Hvad har personen lært i bogens slutning?

RÅD

Personerne i bøgerne bruger deres venner/ familie/klasselærer til at få hjælp til svære ting.
Hvem bruger personen i bogen?
Hvilket råd ville du give hovedpersonen, hvis du kunne?

LÆRDOM

Alle personerne har lært noget om dem selv til festen.

Straarup & Co

©Danskfaglighed

Bilag 2

Emil

SPÅ

Spå en fremtid for hovedpersonen.
Hvordan tror du, hovedpersonen er,
når han/ hun går ud af 9. klasse?

Hvad tror du, hovedpersonen laver om 10 år?

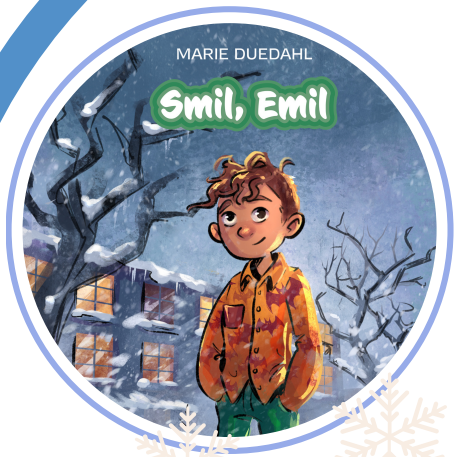

Straarup & Co

©Danskfaglighed

Bilag 2

Hvad har personen lært i bogens slutning?

RÅD

Personerne i bøgerne bruger deres venner/ familie/klasselærer til at få hjælp til svære ting.
Hvem bruger personen i bogen?
Hvilket råd ville du give hovedpersonen, hvis du kunne?

LÆRDOM

Alle personerne har lært noget om dem selv til festen.

Straarup & Co

©Danskfaglighed

Bilag 2

Chili

SPÅ

Spå en fremtid for hovedpersonen.
Hvordan tror du, hovedpersonen er,
når han/ hun går ud af 9. klasse?

Hvad tror du, hovedpersonen laver om 10 år?

Straarup & Co

©Danskfaglighed

Bilag 2

Hvad har personen lært i bogens slutning?

RÅD

Personerne i bøgerne bruger deres venner/ familie/klasselærer til at få hjælp til svære ting.
Hvem bruger personen i bogen?
Hvilket råd ville du give hovedpersonen, hvis du kunne?

LÆRDOM

Alle personerne har lært noget om dem selv til festen.

Straarup & Co

©Danskfaglighed

Bilag 2

Vilde

SPÅ

Spå en fremtid for hovedpersonen.
Hvordan tror du, hovedpersonen er,
når han/ hun går ud af 9. klasse?

Hvad tror du, hovedpersonen laver om 10 år?

Straarup & Co

©Danskfaglighed

Bilag 2

Hvad har personen lært i bogens slutning?

RÅD

Personerne i bøgerne bruger deres venner/ familie/klasselærer til at få hjælp til svære ting.
Hvem bruger personen i bogen?
Hvilket råd ville du give hovedpersonen, hvis du kunne?

LÆRDOM

Alle personerne har lært noget om dem selv til festen.

Straarup & Co

©Danskfaglighed

Bilag 2

Zille

SPÅ

Spå en fremtid for hovedpersonen.
Hvordan tror du, hovedpersonen er,
når han/ hun går ud af 9. klasse?

Hvad tror du, hovedpersonen laver om 10 år?

Straarup & Co

©Danskfaglighed

Bilag 2

Hvad har personen lært i bogens slutning?

RÅD

Personerne i bøgerne bruger deres venner/ familie/klasselærer til at få hjælp til svære ting.
Hvem bruger personen i bogen?
Hvilket råd ville du give hovedpersonen, hvis du kunne?

LÆRDOM

Alle personerne har lært noget om dem selv til festen.

Straarup & Co

©Danskfaglighed