

se

de

to

Pi

og

Py

Do

må

ae

An

åh

ih

et

æg

nu

op

på

så

de

en

to

ni

ti

ja

gå

ak

dø

Ti æg

øv

få

ud

# Ti æg

## Opgaver

Klip ordkortene ud.

- Lav små sætninger.
- Find ord, der rimer.
- Find ord, der begynder med det samme bogstav.
- Find ord, der slutter med det samme bogstav.

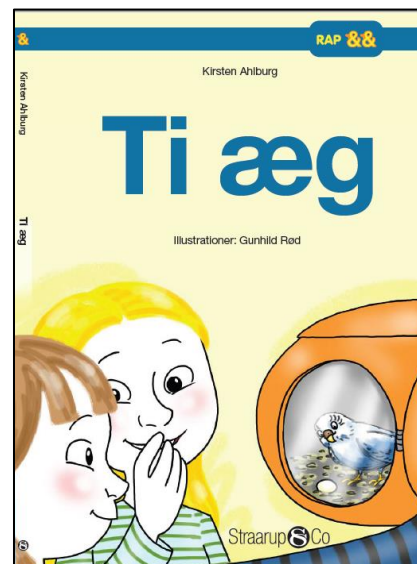

Hvad ser du på billederne?

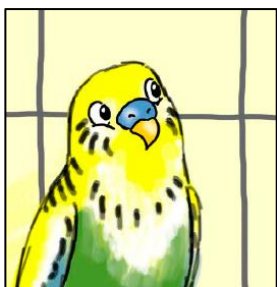

\_\_\_\_\_

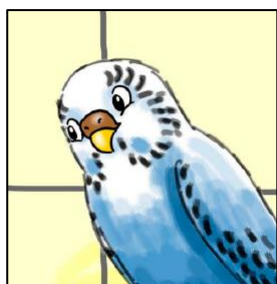

\_\_\_\_\_



\_\_\_\_\_

Ti æg

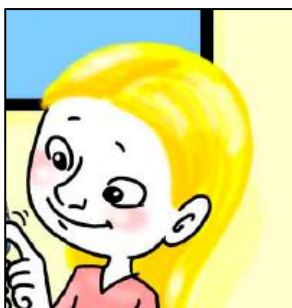

Svar på spørgsmålene.

Sæt kryds i "ja" eller "nej".

	Ja	Nej
Må Do ae Pi?	<input type="checkbox"/>	<input type="checkbox"/>
Må An ae Pi?	<input type="checkbox"/>	<input type="checkbox"/>
Må An ae Py?	<input type="checkbox"/>	<input type="checkbox"/>
Må Pi op på et æg?	<input type="checkbox"/>	<input type="checkbox"/>

Ti æg

Må Py op på et æg?

Må to dø?

Må en dø?

Må Do få en ud?

Må An få en ud?

Ti æg

Klip bogstaverne ud. Sæt bogstaverne sammen, så de danner ord.

A

B

C

D

E

F

G

H

I

J

K

L

M

N

O

P

Q

R

S

T

U

V

W

X

Y

Z

Æ

Ø

Å

Ti æg

Kryds og tværs

Udfyld de tomme felter.

